ULTRA-CONTROLO

UNI 9507

Duplicador de Toma - UNI 9507

TOMAS DE GASES

UNI 9507

Duplicador de Toma - UNI 9507

Duplicador de toma con dos salidas específicas del gas, conexión específica del gas y cuerpo de aluminio anodizado. Sirve para duplicar una toma única. Disponible para oxígeno, aire medicinal 4 bar, óxido nitroso y vacío. Todas las variantes pesan 0,70 kg.

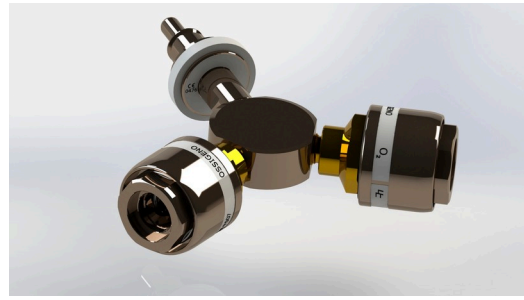

Características

- Dos salidas de gas
- Cuerpo de aluminio anodizado

Normas

- UNI EN ISO 9170-1
- UNI 9507
- UNI EN ISO 15001

Componentes

- El cuerpo del adaptador duplicador es de aluminio niquelado químicamente
- 1 × sonda UNI 9507
- 2 × tomas UNI 9507

Todas las variantes: 0,70 kg.

GAS	PESO
O2	0,70 kg
Aire 400	0,70 kg
Vac	0,70 kg
N2O	0,70 kg