ULTRA-CONTROLO

UNI 9507

Duplicador de Tomada - UNI 9507

TOMADAS DE GASES

UNI 9507

Duplicador de Tomada - UNI 9507

Duplicador de tomada com duas saídas específicas do gás, ligação específica do gás e corpo em alumínio anodizado. Serve para duplicar uma tomada única. Disponível para oxigénio, ar medicinal 4 bar, protóxido de azoto e vácuo. Todas as variantes pesam 0,70 kg.

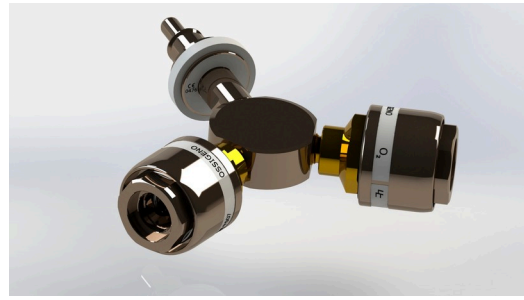

Características

- Duas saídas de gás
- Corpo em alumínio anodizado

Normas

- UNI EN ISO 9170-1
- UNI 9507
- UNI EN ISO 15001

Componentes

- O corpo do adaptador duplicador é em alumínio niquelado quimicamente
- 1 × sonda UNI 9507
- 2 × tomadas UNI 9507

Todas as variantes: 0,70 kg.

GÁS	PESO
O2	0,70 kg
Ar 400	0,70 kg
Vác	0,70 kg
N2O	0,70 kg