ULTRA-CONTROLO

UNI 9507

Dédoubleur de Prise - UNI 9507

PRISES MURALES

UNI 9507

Dédoubleur de Prise - UNI 9507

Dédoubleur de prise à deux sorties spécifiques au gaz, raccord spécifique au gaz et corps en aluminium anodisé. Il permet de dédoubler une prise unique. Disponible pour l'oxygène, l'air médical 4 bar, le protoxyde d'azote et le vide. Toutes les variantes pèsent 0,70 kg.

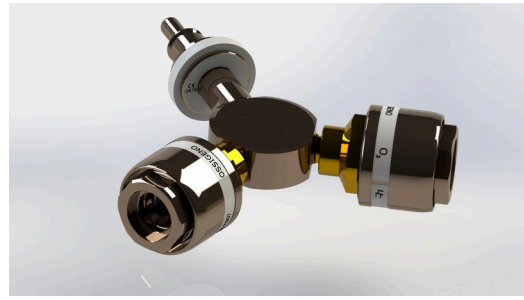

Caractéristiques

- Deux sorties de gaz
- Corps en aluminium anodisé

Normes

- UNI EN ISO 9170-1
- UNI 9507
- UNI EN ISO 15001

Composants

- Le corps de l'adaptateur dédoubleur est en aluminium nickelé chimiquement
- 1 × sonde UNI 9507
- 2 × prises UNI 9507

Toutes les variantes : 0,70 kg.

GAZ	POIDS
O2	0,70 kg
Air 400	0,70 kg
Vide	0,70 kg
N2O	0,70 kg

Tel. +351 21 915 4350

www.ultracontrolo.com