ULTRA-CONTROLO

Válvulas de Servicio

Racores de Tubo de Tres Piezas

VÁLVULAS DE CORTE

Válvulas de Servicio

Racores de Tubo de Tres Piezas

Racores de tres piezas, vendidos con las válvulas de corte, para soldar tubos de Ø 10 mm hasta Ø 54 mm. A partir de las válvulas de 3/4", los racores incluyen juntas tóricas para una mejor estanqueidad bajo presión.

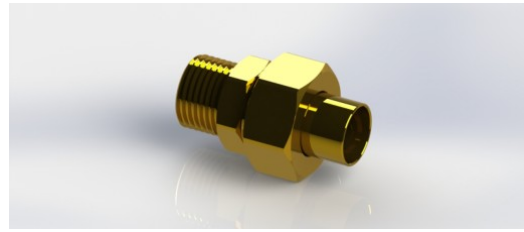

Características

- Tubos para soldar Ø 10-54 mm
- Juntas tóricas a partir de 3/4"

Ø TUBO	DIMENSIÓN DE LA VÁLVULA	P. MÁX
10 mm	3/8"	63 bar
12 mm	3/8"	63 bar
14 mm	1/2"	50 bar
16 mm	1/2"	50 bar
18 mm	1/2"	50 bar
22 mm	3/4"	50 bar
28 mm	1"	45 bar
35 mm	1" 1/4	30 bar
42 mm	1" 1/2	25 bar
54 mm	2"	20 bar